2021年8月2日

貸事務所 春日井セントラルビル

春日井中心部

24時間使用可能オフィス

保証金 6ヶ月（償却30%）

■ 所 在 地　春日井市鳥居松町五丁目78番地
■ 交　　通　JR中央本線「春日井」駅　徒歩14分
■ 建 物 名　春日井セントラルビル　　■ 築 年 月　昭和61年2月
■ 建物構造　SRC造9階建て　　■ 契約期間　2年
■ 使用面積　右記　　■ 現　　況　空
■ 管理費等　右記　　■ 引 渡 日　相談
■ 駐 車 場　近隣駐車場有　1台　11,000円
■ 接道状況　西側幅員8mの公道、北側幅員6mの公道に接面
■ 設　　備　電気・上下水道・都市ガス・EV・給湯
■ 備　　考　※退去時、原状回復要す

		賃料／月	共益費／月	使用面積
3階	3F-D1	46,200円	11,000円	20.75㎡
5階	5F-D	88,000円	22,000円	43.79㎡

《案内図》

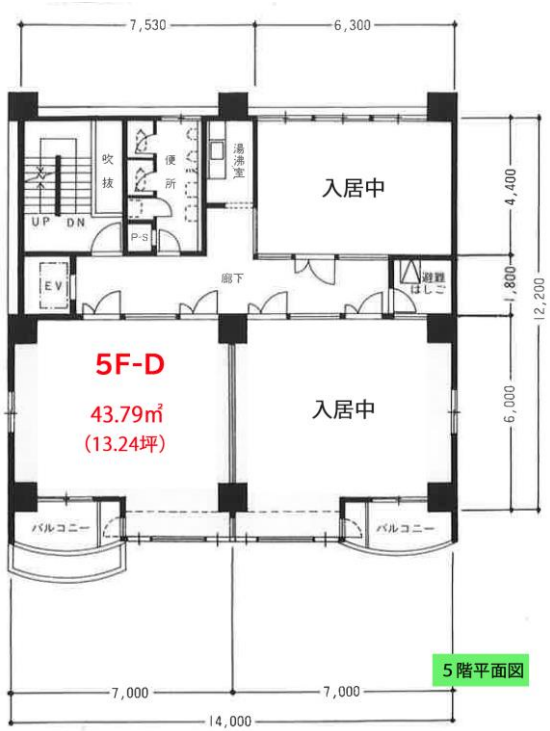

グレースホーム（株）　TEL　052-758-1510 ／ FAX　052-795-5119　（担当：武内）